Nowe Osiedle "SŁONECZNE" przy Starej Drodze

BLOK NR 1
I PIĘTRO
RZUT MIESZKANIA NR 9

POW. UŻYTKOWA: 37,80 m²
POW. BALKONU: 4,67 m²

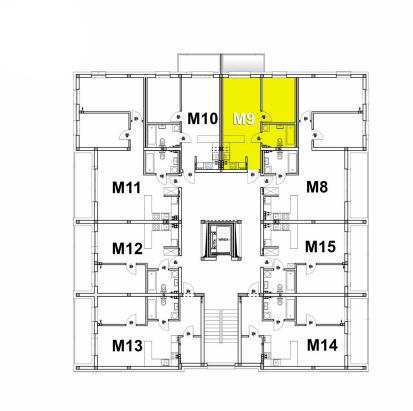

M9.01 SALON Z ANEKSEM KUCH.: 21,96 m²
M9.02 ŁAZIENKA Z WC: 4,90 m²
M9.03 POKÓJ: 9,84 m²
M9.04 KORYTARZ: 1,10 m²

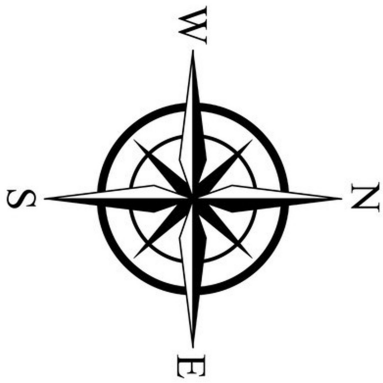

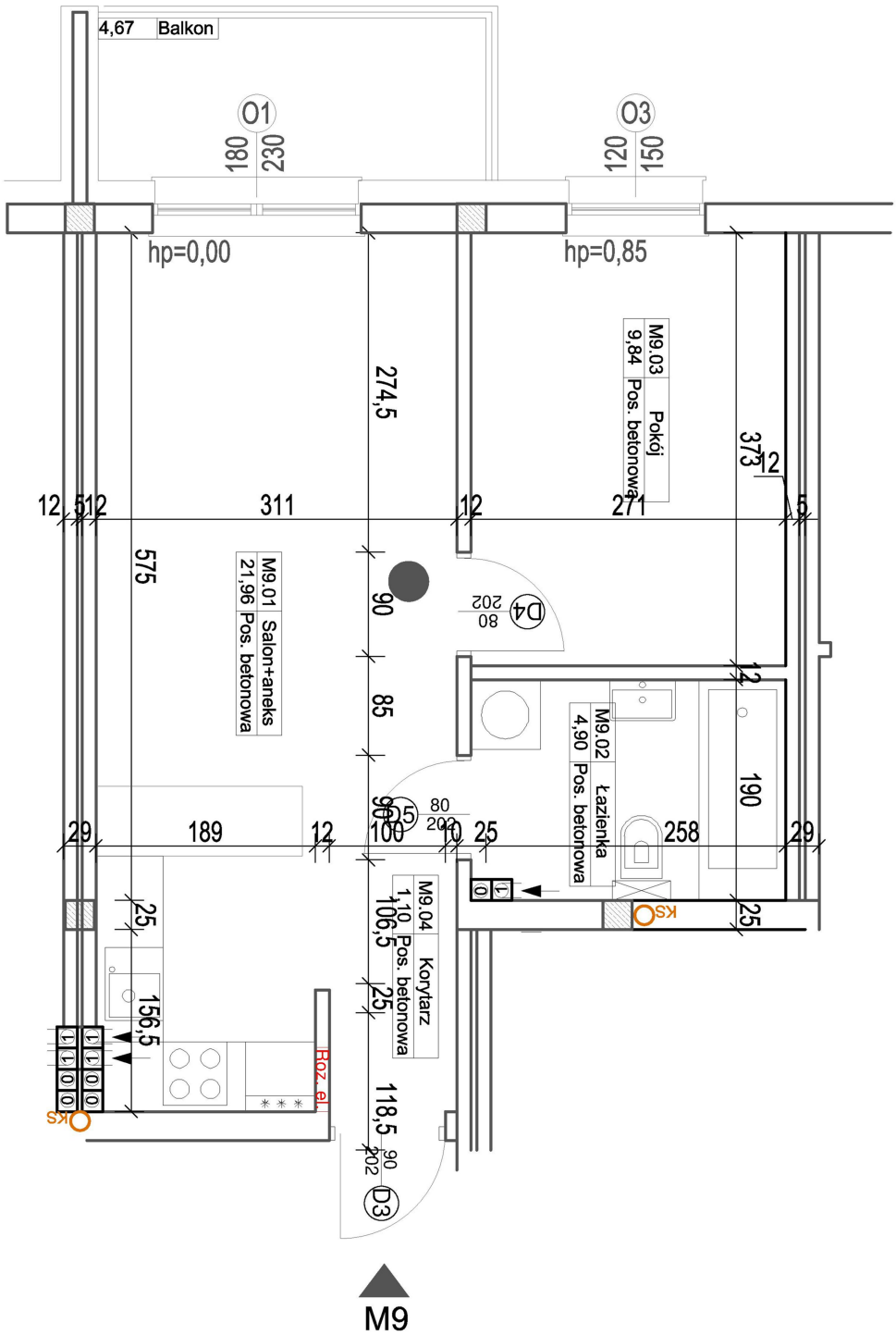

Koordynatorzy Sprzedaży:
Zygmunt Kośny tel. 502 42 77 99
Danuta Rymarek tel. 509 235 573
e-mail: biuro@kobud.com.pl