RZUT MIESZKANIA M58-BUDYNEK NR 2
POW. UŻYTKOWA 37,56m²
III PIĘTRO

Nowe Osiedle "SŁONECZNE" przy Starej Drodze

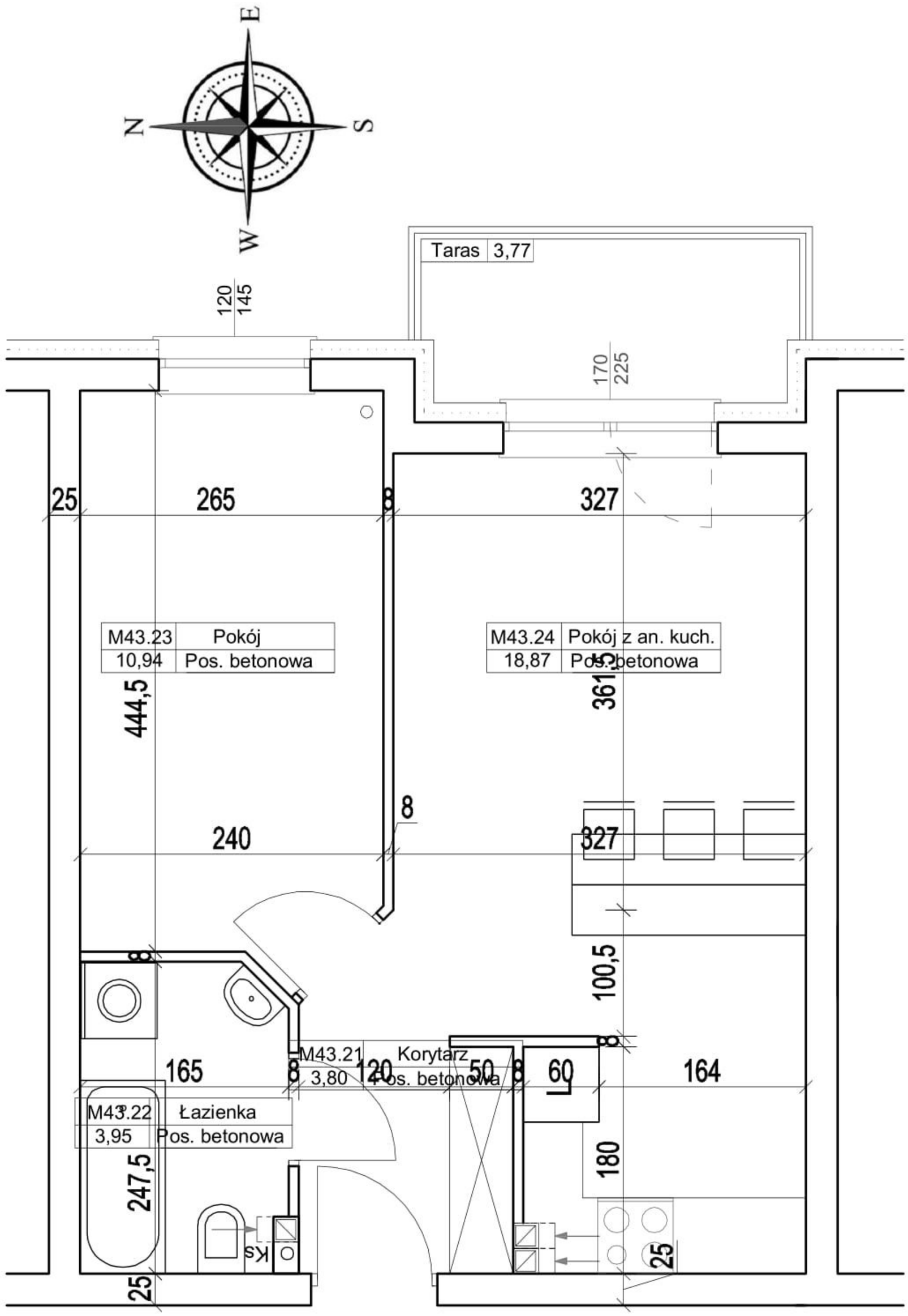

Koordynator sprzedaży : Zygmunt Kośny tel. 502 42 77 99
e-mail: biuro@kobud.com.pl